Stadt Zürich
Schul- und Sportdepartement

femmesTISCHE

Du sprichst Deutsch, Englisch, Albanisch oder Spanisch?
Du möchtest dich mit anderen Müttern austauschen?
Dann sei (mit oder ohne Kind) dabei am:

bgz
Siedlung Saatlen

Fr, 5.April 2024 um 10.00 Uhr
Thema: Wie mache ich mein Kind fit für den Kindergarten?

Mi, 24. April 2024 um 10.00 Uhr
Thema: Wie schaffe ich für mein Kind Lerngelegenheiten?

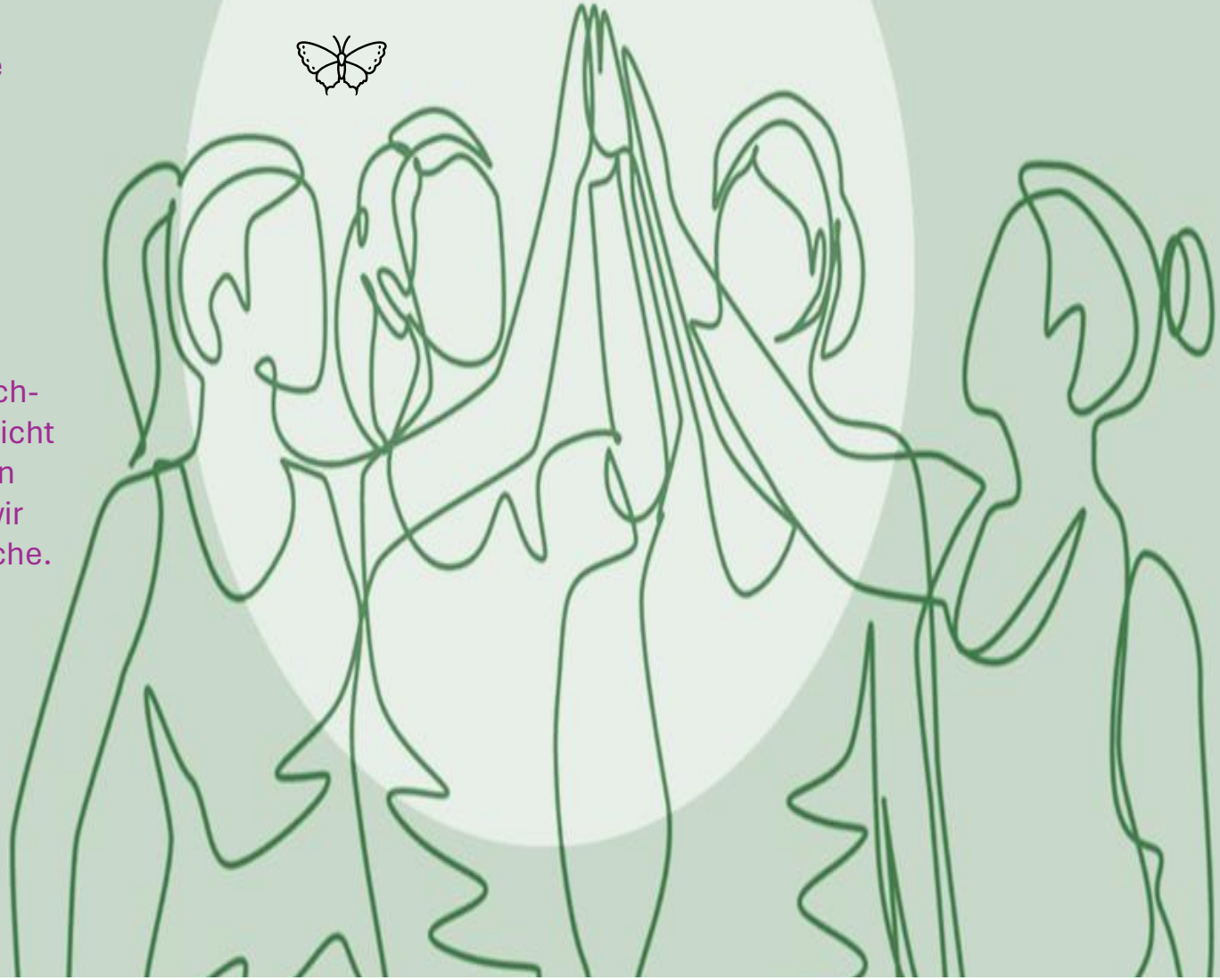

SPIELKAFI+

Im Gemeinschaftsraum
Saatlen: Unterfeldstr. 47
8050 Zürich

Gratis Kafi & Znüni

Spiel und Spass

Einladung, Organisation und Moderation: Time

In Zusammenarbeit mit der Aktiven Gruppe Saatlen

Mit dem Beitritt in die WhatsAppGruppe meldest du dich an. Siehe QR-Code:

Keine Angst vor Sprachbarrieren! Wenn du nicht gut Deutsch sprechen kannst, übersetzen wir in deiner Muttersprache. Wichtig: Schreibe in der WhatsApp Gruppe, dass du eine Übersetzung brauchst.

Willkommen! Welcome! Mirë se vini! Bienvenido!