# Organigramm

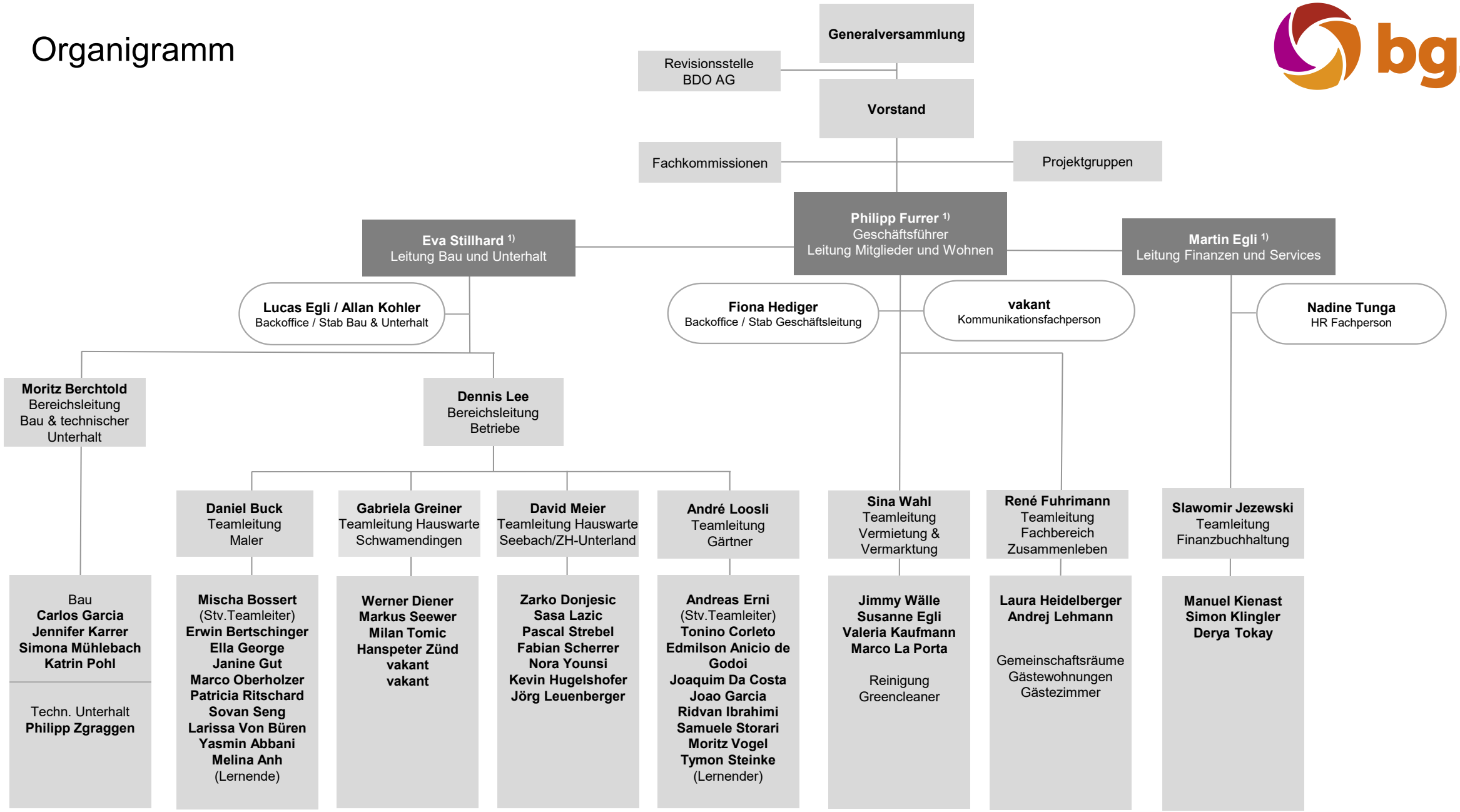


1) Mitglied der Geschäftsleitung

September 2026